



SETTORE TECNICO REGIONALE DELLA MARCIA

Presenta il XXVI Trofeo Puglia di Marcia



ORO DI PUGLIA





Il Comitato Regionale Fidal Puglia indice il 26° Trofeo Regionale della Marcia, manifestazione itinerante, composto da un circuito di gare aperto a tutti i tesserati FIDAL.

Si premette che dopo 25 anni di attività molti sono i talenti nati con il progetto regionale costruito attorno alla specialità della marcia fino a considerarsi, a pieno titolo, frutto dello stesso le due medaglie d'oro olimpiche in copertina. Oltre ad aver unito attorno ad una stessa idea numerosi tecnici, il progetto, ha come obiettivo la continuità della promozione, la ricerca di nuovi talenti, il confronto ed approfondimento tecnico e scientifico sulla specialità della marcia che, costituisce il fiore all'occhiello del movimento atletico regionale. In abbinamento al momento agonistico il settore marcia organizzerà mini raduni, tavoli tecnici e, a richiesta, fornirà assistenza presso impianti federali, in video conferenza o con modalità da concordare presso la sede del richiedente e/o presso la sede individuata dal tecnico responsabile di settore o di un suo collaboratore.

Sulla spinta emotiva dei due ori pugliesi, il trofeo prevede, come nuova ripartenza ed impulso 8 prove, previo verifica dell'evoluzione delle normative in materia covid-19.

Calendario gare 2022

Prova	Date	Sede
1ª Prova pista	09/01/2022	Acquaviva delle Fonti
2ª Prova strada	06/03/2022	Villa Baldassarri
3ª Prova pista	27/03/2022	Foggia
4ª Prova strada	02/06/2022	Modugno
5ª Prova pista	03/07/2022	Molfetta
6ª Prova pista	23/07/2022	Matera
7ª Prova strada	03/09/2022	Taranto
8ª Prova strada	09/10/2022	Palo del Colle

Il calendario può subire variazioni in seguito a provvedimenti relativi ad esigenze covid-19.



ATTRIBUZIONE DEI PUNTEGGI INDIVIDUALI

Per la categoria **Esordienti (M/F)** si assegnano 5 punti ad atleta a prescindere dal piazzamento. Saranno premiati tutti gli atleti delle categorie esordienti A-B-C

Per le categorie **Ragazzi, Cadetti, Allievi**, i punteggi saranno attribuiti partendo da 40 punti al primo classificato, 35 al secondo, 30 al terzo, 25 al quarto, 20 al quinto, 19 al sesto e così via a scalare di un punto sino al 24° che prende punti 1.

Le categorie **Juniores, Promesse, Senior (M/F)** avranno classifica unica con stessa assegnazione di punteggi delle precedenti categorie.

In ogni prova, ai fini delle classifiche di Società, potranno essere sommati tutti i punteggi degli atleti classificati per tutte le categorie.

Nella classifica generale per categoria, laddove vi fossero atleti di altre regioni, i punteggi per le classifiche regionali vanno assegnati ai soli atleti pugliesi, ad eccezione di eventuali accordi da prendersi in forma scritta da allegarsi al presente regolamento.

Contribuiranno al punteggio di società gli atleti che in forza a gruppi sportivi militari, intendano gareggiare per la società civile di appartenenza, sul modello dei CDS su pista, a condizione che dimostrino di aver richiesto l'autorizzazione al gruppo sportivo militare.

CLASSIFICHE INDIVIDUALI

Al termine delle prove sarà stilata una classifica individuale di ogni categoria considerando i migliori 6 punteggi. Le categorie interessate sono Ragazzi, Cadetti, Allievi, Juniores, Assoluti, maschili e femminile. Il vincitore di classifica sarà proclamato "Campione Pugliese del Trofeo di marcia 2022" di categoria.

Bonus extra: 20 punti a fine stagione all'atleta che partecipa a tutte le prove; ulteriori 20 punti saranno attribuiti agli atleti che partecipano e che si classificano regolarmente (escluso squalificati e ritirati) ai Campionati regionali individuali su pista. Detti punteggi vengono assegnati nella classifica finale e sono validi sia per la classifica individuale che per la classifica di società.

CLASSIFICHE DI SOCIETÀ

Al termine delle prove, saranno stilate le seguenti 4 classifiche di combinata:

- 1) (Eso+Rag+Cad) maschile
- 2) (Eso+Rag+Cad) femminile
- 3) (All+Jun+Pro+Sen) maschile
- 4) (All+Jun+Pro+Sen) femminile

determinate dalla sommatoria di tutti i punteggi riportati dalle Società nelle prove previste.



PREMIAZIONI A CARICO DEL C.R. FIDAL PUGLIA

• Atleti

- R/i-e 1° class. Trofeo, 2° e 3° class. targa o coppa
- C/i-e 1° class. Trofeo 2°-3° class. targa o coppa
- A/i-e 1° class. Trofeo + € 50,00 2°-3° class. targa o coppa
- Ass U/D 1° class. Trofeo + € 50,00 2°-3° class. targa o coppa

• Tecnici

Saranno assegnati 4 premi da € 100,00 per i primi quattro tecnici che conseguiranno il maggior punteggio, sommando 5 punti per atleta + punteggio riportato dagli stessi atleti, sulla somma delle quattro classifiche assolute e giovanili, maschili e femminili.

• Società

classifica combinata (Eso+Rag+Cad) maschile					
1 ^a € 300,00	2 ^a € 250,00	3 ^a € 200,00	4 ^a € 150,00	5 ^a € 100,00	6 ^a € 50,00
classifica combinata (Eso+Rag+Cad) femminile					
1 ^a € 300,00	2 ^a € 250,00	3 ^a € 200,00	4 ^a € 150,00	5 ^a € 100,00	6 ^a € 50,00
classifica combinata (All+Jun+Pro+Sen) maschile					
1 ^a € 200,00	2 ^a € 150,00	3 ^a € 100,00			
classifica combinata (All+Jun+Pro+Sen) femminile					
1 ^a € 200,00	2 ^a € 150,00	3 ^a € 100,00			

Si possono cumulare solo i premi delle migliori due classifiche, nel senso che la società presente in più classifiche, giovanili o assolute, maschili o femminili ha diritto solo a due contributi di classifica, quelle di maggior valore. I premi riservati al posto occupato da dette società nelle altre classifiche, sarà assegnato alle altre società scorrendo la classifica.

ONERI A CARICO DEGLI ORGANIZZATORI DELLE SINGOLE PROVE

Gli organizzatori delle singole prove devono farsi carico delle premiazioni individuali e di società relative alle singole prove prevedendo di premiare almeno i primi 10 classificati di tutte le categorie giovanili ed i primi 6 classificati dalle categorie Allievi/e in su. Il percorso delle gare su strada deve essere un circuito con una lunghezza compresa fra i 500 e 1000 metri; bisognerà inoltre prevedere:

- 1) locale per la segreteria;
- 2) punto spugnaggio - rifornimento;
- 3) tabellone proposte di squalifica;
- 4) bicicletta per la giuria;
- 5) servizio di amplificazione;
- 6) medico di gara ed ambulanza;
- 7) servizio WC;
- 8) adeguato servizio d'ordine.



Puglia

Osservatorio della Marcia

L'Osservatorio è un'idea per favorire la conoscenza della realtà della marcia regionale, promuovere una costante informazione ed osservazione del fenomeno e sostenere la cultura della specialità.

La politica è quella di valorizzare la cultura dell'attività motoria e creare le condizioni affinché tutti la possano svolgere in luoghi sani e sicuri, con l'aiuto di operatori adeguatamente preparati. L'Osservatorio ha lo scopo di mettere a sistema il settore regionale della marcia attraverso la ricognizione e il monitoraggio della domanda e delle migliori risorse (tecnici ed atleti), la realizzazione di studi e ricerche, la sensibilizzazione alla cultura del movimento del cammino agonistico e salutare. Sarà inteso anche quale centro per la raccolta delle migliori idee, tendenti alla soluzione delle problematiche ed al miglioramento della qualità intesa come aumento del numero dei partecipanti, il miglioramento delle performance, lo sviluppo di [statistiche](#) ed individuazione degli indici di progresso. Le politiche dell'Osservatorio saranno di collegamento con la struttura centrale e gli enti di prossimità per la gestione del fenomeno sia dal punto di vista tecnico che dal punto di vista mediatico e sociale.

Saranno, inoltre, individuati atleti di interesse regionale del settore marcia, che costituiranno il gruppo che parteciperà alle rappresentative di settore nonché ai raduni che si organizzeranno durante l'anno agonistico. Ai nominativi individuati potranno aggiungersi talenti emergenti, mentre usciranno gli atleti non più di interesse o che non partecipano all'attività del settore. Le variazioni saranno segnalate dal responsabile di settore.



CAMPIONATO SCOLASTICO “CAMMINASCUOLA”

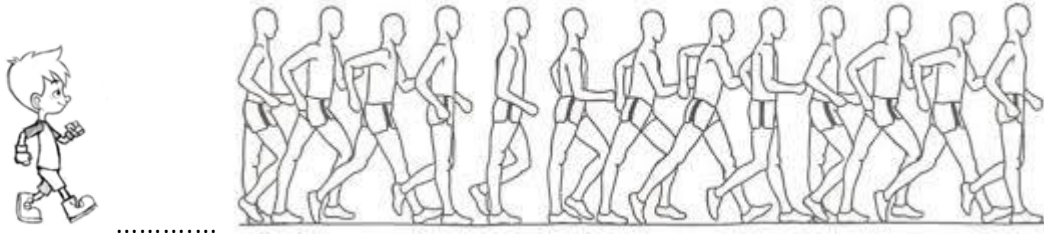

Il C.R. FIDAL Puglia con la collaborazione del Settore Tecnico Regionale della Marcia INDICE il Campionato scolastico **“CamminaScuola 2022”**.

I tecnici o dirigenti, delle società affiliate alla FIDAL Pugliese, che intendono parteciparvi dovranno accordarsi con un Dirigente scolastico o Insegnante di riferimento con cui formulare un progetto, da inviare al C.R. Pugliese, finalizzato alla diffusione della marcia, nelle scuole.

Si tratta in pratica di organizzare una attività scolastica strutturata sulla pratica del cammino sportivo-marcia con l'intento sia di far conoscere la marcia agonistica che di promuovere corretti stili di vita ed il benessere psicofisico degli studenti, consolidando le abilità motorie di base, promuovendo il lavoro individuale e di squadra per il pieno sviluppo della personalità.

Per tale progetto l'organizzatore potrà usufruire per un giorno (eventualmente mattina e pomeriggio) della disponibilità di tecnici del settore regionale della Marcia. Al caso, potrà essere previsto un convegno con tema coerente con la specialità e le finalità educativo-formative scolastiche.

Durante l'ora di educazione fisica oppure nelle attività di progetto scolastico pomeridiane, in considerazione dell'art. 31, comma 6 del D.L. 22 marzo 2020, n. 41 “c.d. Decreto sostegni”, i docenti di riferimento dovranno avviare un'attività scolastica di promozione e sensibilizzazione, secondo le forme progettuali che riterrà opportuno, e/o organizzare un evento al quale dovranno intervenire alunni della scuola locale, con una parte dedicata alla presentazione, a scuola, dell'attività del C.R. FIDAL Puglia, del movimento atletico regionale e della specialità della marcia. Tale progetto dovrà vedere la partecipazione di un congruo numero di alunni di scuola media o superiore.



Valutazione Tecnica degli studenti:

Gli studenti coinvolti nel progetto saranno valutati con voto in decimi espresso dal referente (docente o tecnico federale) sulla media dei seguenti 4 parametri:

Test di mobilità/flessibilità, parametro agonistico, gesto tecnica, aspetto stilistico.

Qualora si raggiungesse un adeguato numero di istituti scolastici partecipanti, il Comitato Regionale FIDAL Puglia o tramite Comitati Provinciali, nei mesi di Aprile/Maggio, potrà organizzare una prova/gara finale del Campionato Scolastico, in cui si confronteranno le scuole aderenti, con il criterio di assegnazione dei punteggi identico a quelle delle corrispondenti **categorie Ragazzi, Cadetti ed Allievi del Trofeo Puglia**.

In tale occasione, sarà assegnato il titolo alla Scuola Vincitrice del Campionato Scolastico di categoria 2022 e di Campione Scolastico individuale.

Il Costo per il Comitato Fidal organizzatore corrisponde all'organizzazione della manifestazione finale con la partecipazione del gruppo Giudici di gara, cronometraggio manuale, medaglie ai primi 6 atleti di categoria e trofei alle scuole vincitrici per categoria.

A cura del settore Tecnico Regionale della Marcia